



CONTROLE EL TIEMPO LABORADO DEL PERSONAL DE SU EMPRESA



CET.NET Light, es un Software Gratuito para el control de tiempo laborado del personal en empresas de cualquier giro, de máximo 300 empleados y no mas de 15 turnos.

Es una solución amigable, intuitiva y fácil de usar. Con asistentes para realizar las tareas de configuración inicial y de operación diaria.

Permite al usuario personalizar la aplicación para tener acceso rápido a las tareas más frecuentes que realice en el sistema. Además de, la exportación de horas a los sistemas de nómina comerciales y personalización de la mayoría de los elementos del sistema, tales como: Incidencias, Excepciones, Tipos de Tiempo, etc.

Características Principales

- ⌚ Descarga gratuita en línea
- ⌚ Instalación Desktop
- ⌚ Licenciamiento en línea por medio de llaves lógicas
- ⌚ Monousuario
- ⌚ Disponible para 300 empleados
- ⌚ Hasta 3 terminales del mismo o diferente modelo (de los modelos compatibles)
- ⌚ Solo opera con MS SQL Server 2014 EXPRESS
- ⌚ Emplea la tecnología NetFramework de Microsoft
- ⌚ Exportación de registros para uso en sistema de nómina comerciales
- ⌚ Períodos de pago semanal, catocernal, quincenal, mensual y abierto de fecha a fecha
- ⌚ Compatible con diversas terminales biométricas de huella, facial e iris

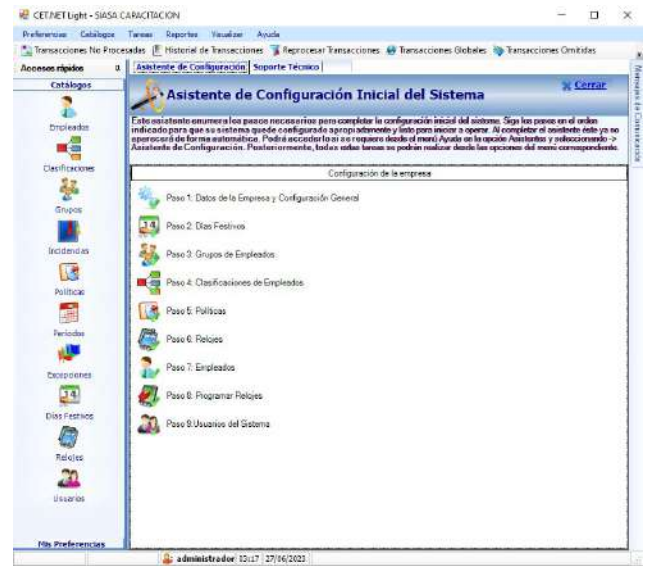

Ventana de Página Principal

Reporte: Tarjeta de Tiempo

Filtro para Empleados: Opciones del Reporte

SIASA CAPACITACION 27/06/2023

Tarjeta de Tiempo

Número: 001 Grupo: DEl Grupo de empleados
Empleado: Adrian Rivero Orozco

Fechas del Periodo: Viernes 16/06/2023 - Viernes 30/06/2023

Fecha	Entrada	Inicio Comida	Fin Comida	Salida	Totales		Detalle de Niveles de Tiempo								
					REG	LNCH	REG	TEL	PE2	DOM	DES	RES			
Vie 16/06/2023	09:00	13:00	13:30	18:30	09:00	00:30	09:00								
Sáb 17/06/2023	Día de Descanso														
Dom 18/06/2023	Día de Descanso														
Lun 19/06/2023	08:00	13:30	14:00	18:45	09:00	00:30	09:00								
Mar 20/06/2023	08:50	14:00	14:30	18:35	09:00	00:30	09:00								
Mié 21/06/2023	08:56	14:00	14:30	18:30	09:00	00:30	09:00								
Jue 22/06/2023	09:00	13:00	13:30	18:33	09:00	00:30	09:00								
Vie 23/06/2023	09:00	14:00	14:30	18:30	09:00	00:30	04:00	03:00	02:00						
Sáb 24/06/2023	Día de Descanso														
Dom 25/06/2023	Día de Descanso														
Lun 26/06/2023	08:00	13:00	13:30	18:30	09:00	00:30	09:00								
Mar 27/06/2023	09:00	13:00	13:30												
Miá 28/06/2023	Inasistencia														
Jue 29/06/2023	Inasistencia														
Vie 30/06/2023	Inasistencia														
					+REG	63:00	58:00	03:00	02:00						
					-LNCH	08:30									
Totales del Reporte:					+REG	63:00	58:00	03:00	02:00						
					-LNCH	08:30									

Ventana de Reporte de Tarjeta de Tiempo

Ventajas

- Es un software gratuito
- Interfaz de usuario amigable, intuitiva y fácil de usar
- Control de Asistencia de manera Rápida y Sencilla. Altamente Configurable.
- Permite de manera rápida exportar las Horas a Pagar, Ausentismos, Incidencias, Tiempo Extra y demás conceptos de asistencia
- Multi-ventanas, accesos directos, asistentes y demás...
- Rápido acceso a la información de los empleados

Requerimientos Técnicos

PROCESADOR	INTEL i3 o Superior
MEMORIA RAM	Min. 8 GB, recomendable 16 Gb
DISCO DURO	Mínimo 50 Gb disponible
PLATAFORMA	x86, x64
COMPATIBILIDAD	<ul style="list-style-type: none"> Windows 7 (Profesional, Enterprise) Windows 8/8.1 (Profesional, Enterprise) (No soporta versiones Starter, Home Basic, Home Premium, Single Language) Windows 10 (Profesional, Enterprise) Windows 11 (Profesional, Enterprise) (No soporta versiones Home) Windows 2012 Server Windows 2016 Server Windows 2019 Server Windows 2022 Server
PRE-REQUISITOS	Net Framework 3.5 SP2 / 4.7.X, Crystal Reports .Net, Visual Studio Report Viewer, MSSQL Server 2014 Express Edition.

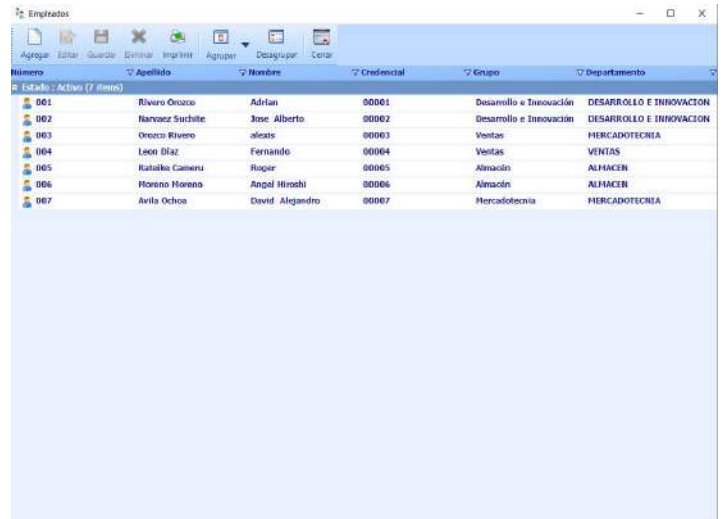

Ventana de Página de empleados



Ventana de Grupos

Funcionalidades

EMPLEADOS Y TERMINALES

Capacidad de Empleados	Hasta 300
Manejo de foto empleado (Según modelo de terminal)	Si
Clasificadores	2 (Sin Parametrizar) Grupo, Departamento
Número de terminales a controlar	Máximo 3 terminales

SEGURIDAD

Seguridad de acceso al Sistema encriptada	Si
Acceso total o solo consulta	Si

Funcionalidades

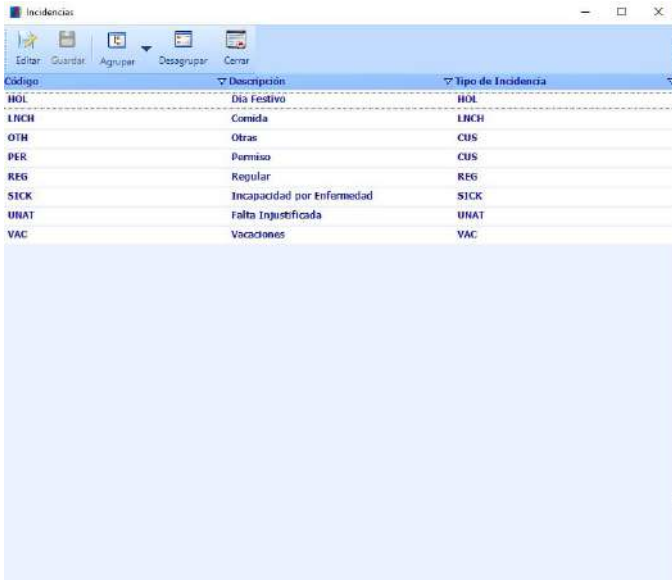

Ventana de Página de Incidencias

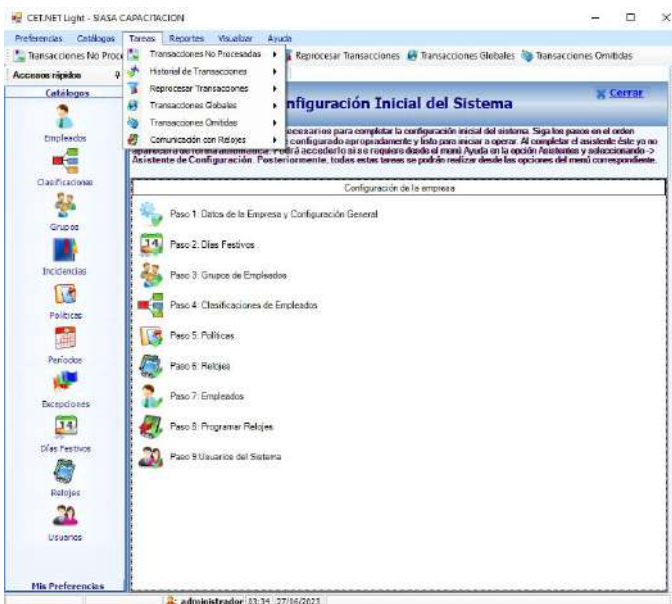

Ventana de Página de Tareas

COMUNICACIONES

Serial	Si
TCP/IP	Si
Cable USB	Si

FUNCIONALIDADES

Mensajes a empleados	Si
Manejo de PIN	Si
Manejo de biometría	Si
Control de acceso	Si

TURNOS

Turnos	Máximo 15 Flotante 1 con 3 horarios
Transacciones programadas	4 (Ent, Sal Com, Ent Com, Sal)









INCIDENCIAS Y EXCEPCIONES

Incidencias	Permiso, incapacidad, festivo, vacaciones
Excepciones	2 - Fijos por checkada

POLITICAS

Niveles de tiempo	Fijos 6 (Reg, TE1, TE2, Dom, Fes, Desc)
Pago de horas	Semanal, Catorcenal, Quincenal, Mensual
Exportación a sistemas de nómina	ASPEL NOI, versión 4, 5, 6, 7, 8, 9, NOMIPAQ 2004, Compaq I Nóminas, MACRO PRO, MICRO SIP 2011/2013/2018/2023, SOFTLAND

Terminales Compatibles

	<ul style="list-style-type: none"> • Biopad LT • Biopad LT Temp • Biopad MAX • Biopad Max Temp • Biopad Max Temp H • Biopad Mini • Biopad LT PRO • Biopad LT Pro FP • Tableta Biopad 		<p>Compatibilidad con</p> <ul style="list-style-type: none"> • UareU(CrossMatch, Digital Persona) - Para módulo de Asistencia Remota en Computadora
	<ul style="list-style-type: none"> • idFlex Asistencias • idFlex Accesos • idAccess • idFit • idFace 		<ul style="list-style-type: none"> • BioStation • BioEntry Plus • Biolite Net • FaceStation • BioStation T2 • X-Station • BioEntry Plus Entry V2 • BioEntry W version 2 • BioEntry W2 • BioEntry Plus 2 • BioLite Net version 2 • BioStation 2 • BioStation A2 • BioStation L2 • FaceStation 2, Incluye compatibilidad con Cámara Térmica • BioLite N2 • FaceLite • FaceStation F2, Incluye compatibilidad con Cámara Térmica • X-Station 2 con soporte de código QR • BioStation 3 • Compatibilidad con Suprema BioMini, BioMini Slim, BioMini Slim 2, BioMini Slim 3 (Para módulo de Asistencia Remota en Computadora) • Enrolamiento de Huella Dactilar desde catálogo de empleados para Lectores Suprema BioMini, BioMini Slim, BioMini Slim 2
	<ul style="list-style-type: none"> • W1 • W2 • TC580 • P7 • C2 • VF30 • FacePass 7 IRT • FaceDeep 5 IRT • FaceDeep 3 IRT • Facepass 7 Pro • M-Bio 		
	<ul style="list-style-type: none"> • F710X • FA600 Acceso • F910 • M2000 • VF9000 		
	<ul style="list-style-type: none"> • Titan • Touch 2. • TFace 		
	<ul style="list-style-type: none"> • IT100 		

SISTEMAS INTEGRALES DE AUTOMATIZACIÓN, S.A. DE C.V.
800.227.4272 / 800.527.4272 / 800.727.4272



Distribuidor Mayorista
De Tecnología de Seguridad

Oficina Matriz +52 (999) 233.1473
SIASA CDMX +52 (55) 7333.4833

www.siasa.com
marketing@siasa.com



Imágenes de carácter ilustrativo. Información sujeta a actualización.

La tecnología evoluciona muy rápido, por lo que pueden presentarse cambios en los modelos de terminales presentados en este documento (descontinuarse algunos o surgir nuevos), o existir cambios en los requerimientos técnicos del software debido a la evolución de los sistemas operativos. Recomendamos contactar a un Representante de Ventas para información detallada.